

KNOW YOUR RIGHTS:

What you can do if ICE is at your door

YOU HAVE THE RIGHT TO:

- ✗ **Deny ICE entry into your home:** if ICE fails to produce a warrant with YOUR name on it that is SIGNED by a judge, you can deny them entry.
- ✗ **Remain silent**
- ✗ **Refuse search of your person and property:** if ICE fails to produce a warrant with YOUR name on it that is SIGNED by a judge, you can deny a search.
- ✗ **Refuse to sign any document**
- ✗ **Record the interaction** (camera, video, phone, etc.)

KNOW THE DIFFERENCE:

A real arrest warrant is signed by a judge.

Any warrant that is NOT signed by a judge is INVALID.

ICE may present you with an invalid warrant in an attempt to search you or your property. **You have the right to refuse.**

BE PREPARED:

If you have concerns about your immigration status, contact an attorney at CLA now to discuss your unique situation and options.

Practice what you can say in the event that you encounter an ICE officer:



"I do not consent to this search."

"I will not sign that document."

"I wish to remain silent and speak with an attorney."

REPORT RAIDS:

Report an ICE raid by calling United We Dream: **1-844-363-1423**

Include any information you can: # of officers, badge #s, type of car, license plates, etc.



Community Legal Advocates of New York, Inc.
38 Old Country Road, Garden City, NY 11530
(516) 210-6763 | info@cla-ny.org |   
www.CLA-NY.org

CONOCE TUS DERECHOS:

Lo que tú puedes hacer si ICE está en tu puerta

TIENES EL DERECHO DE:

- ✗ **Denegar a ICE el acceso a tu hogar:** si ICE no tiene una orden con TU NOMBRE, que es FIRMADA POR UN JUEZ, puedes denegar el acceso.
- ✗ **Manténte en silencio**
- ✗ **Rechazar un registro de tu persona y tu propiedad:** si ICE no tiene una orden con TU NOMBRE, que es FIRMADA POR UN JUEZ, puedes rechazar un registro.
- ✗ **Denegar a firmar algún documento**
- ✗ **Grabar la situación** (cámara, vídeo, celular, etc.)

CONOCE LA DIFERENCIA:

Una orden de detención legítima es firmada por un juez.

Alguna orden que **NO** es firmada por un juez es **INVÁLIDA**.

Es posible que ICE te demuestre una orden inválida para tratar de registrar a tu persona o a tu propiedad. **Tienes el derecho de negarle el permiso.**

PREPÁRATE

Si tienes preocupaciones sobre tu estatus migratorio, contacta a una abogada en CLA ahora para discutir tu situación única.

Practica lo que puedes decir en el caso de que te enfrentes con ICE:

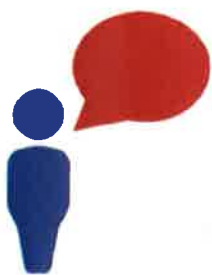

"I do not consent to this search."

"No doy el permiso de este registro."

"I will not sign that document."

"Yo no firmaré el documento."

"I wish to remain silent and speak with an attorney."

"Quiero mantenerme en silencio y hablar con un(a) abogado/a."

DENUNCIA UNA REDADA:

Denuncia una redada de ICE por llamar United We Dream: **1-844-363-1423**

Incluye toda la información que tienes como: # de policías, # de las credenciales, tipo de carro, matrículas, etc.



Community Legal Advocates of New York, Inc.
38 Old Country Road, Garden City, NY 11530
(516) 210-6763 | info@cla-ny.org | [f](#) [i](#) [t](#)
www.CLA-NY.org